istituto per la competitività

CONVEGNO DI PRESENTAZIONE
DEL RAPPORTO SA-IA

SALUTE & SANITÀ NELL'ERA DELL'INTELLIGENZA ARTIFICIALE

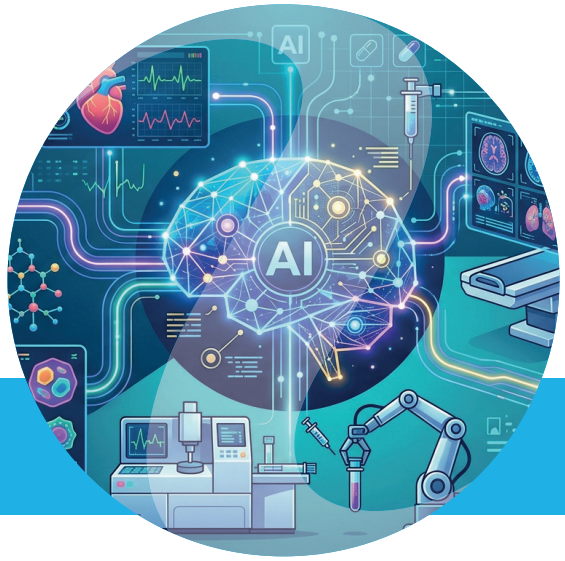

Mercoledì 25 novembre 2026, ore 8:45 – 13:20
Ministero della Salute – Auditorium "Cosimo Piccinno",
Lungotevere Ripa 1, Roma

8:45 REGISTRAZIONE

9:20 APERTURA E PRESENTAZIONE RAPPORTO I-COM

Stefano DA EMPOLI
Presidente I-Com
Andrea LAGHI
Presidente Advisory Board SA-IA e Professore di Radiologia, Direttore Dipartimento Diagnostica per Immagini Humanitas Research Hospital
Thomas OSBORN
Direttore Area Salute I-Com

9:50 KEYNOTE SPEECH

Andrea LENZI
Presidente CNR

10:00 DATI, INTEROPERABILITÀ E RICERCA CLINICA

Nicola BONACCINI
Capo segreteria tecnica Ministero della Salute

Fidelia CASCINI
Delegata nazionale Comitato dello Spazio Europeo dei Dati Sanitari (EHDS) e membro Cabina di Regia EHDS
Francesco IERVOLINO
Senior Professional Scienze della Vita Confindustria
Domenico LA DELFA
Direttore BU Artificial Intelligence Fora
Alessandro PALOMBO
Direttore Centro Nazionale Intelligenza Artificiale e Tecnologie per la Salute Istituto Superiore di Sanità
Rocco PANETTA
Chairman Panetta Consulting Group e Managing Partner Panetta Studio Legale IAPP Country Leader Italy
Felicia PELAGALLI
Health Data Governance Lead AGENAS
Vincenzo ROMANO SPICA
Professore di Igiene e Sanità Pubblica e Direttore Laboratorio di Epidemiologia e Biotecnologie Università degli Studi di Roma "Foro Italico"
Roberto SOJ
Responsabile Progetto Eco Sistema Dati Sanitari Dipartimento per la Trasformazione Digitale Presidenza del Consiglio dei Ministri
Roberto TRIOLA
Direttore Ricerca, Open Innovation e Studi Clinici Farmindustria

11:10 KEYNOTE SPEECH *(video-messaggio)*

Rocco BELLANTONE
Presidente Istituto Superiore di Sanità

11:20 DIAGNOSI E TERAPIE INNOVATIVE

Elisa FICARRA
Professoressa di Bioinformatica e Intelligenza Artificiale applicata alla salute Università degli Studi di Modena e Reggio Emilia
Andrea LAGHI
Presidente Advisory Board SA-IA e Professore di Radiologia, Direttore Dipartimento Diagnostica per Immagini Humanitas Research Hospital

Giuseppe BORIANI
Direttore Cardiologia Azienda Ospedaliero-Universitaria Policlinico di Modena e componente Consiglio Nazionale SIC
Raffaella BUZZETTI
Presidente Fondazione DIABETE RICERCA ETS e Past President SID
Massimo DI MAIO
Presidente AIOM

Gianluca GIACONIA
Componente Consiglio Direttivo AIIC
Sandro MATTEI
National Strategic Account Manager Philips
Valeria PANEBIANCO
Direttrice Dipartimento di Scienze Radiologiche, Oncologiche e Anatomo-Patologiche
Sapienza Università di Roma

12:20 ORGANIZZAZIONE SANITARIA E IMPATTO UMANO

Francesco AMATO
Direttore generale ASL Roma 2
Alessandro Maria CALTAGIRONE
Vice Presidente FIASO
Antonio DI LULLO
Chief Digital & Innovation Officer Fondazione Policlinico Universitario Campus Bio-Medico
Francesca MOCCIA
Vice Segretaria generale Cittadinanzattiva
Guido PANFILI
Business Developer Healthcare Global AI Almaviva
Nicola VOLPI
Consigliere FNOPI

13:20 CONCLUSIONE

Modera
Ilaria DONATIO
Direttrice Healthcare Policy

Con il contributo non condizionante di:

Media partner:

Roma
Piazza dei Santi Apostoli 66 - 00187
www.i-com.it

Bruxelles
Avenue des Arts 50 - 1000
www.i-comEU.eu